

HMI

Hospital Estadual Materno Infantil

O Hospital Estadual Materno Infantil Dr. Jurandir do Nascimento - HMI atuante desde 1972 é referência estadual em atendimento de casos de média e alta complexidade nas áreas da saúde da mulher e da criança, com destaque na cirurgia de separação de gêmeos siameses e no tratamento de hemangiomas. Seu atendimento é 100% de usuários do Sistema Único de Saúde (SUS), quer por demanda espontânea ou pelo Sistema de Referência/Contra Referência. Dedicar-se, principalmente, à assistência médico-hospitalar e contribui com o ensino e pesquisa.

Atualmente, a gestão do HMI é realizada pelo IGH, por meio do 12º Termo Aditivo ao Contrato de gestão no 131/2012- SES/GO, celebrado com o Estado de Goiás, com vigência até o dia 25 de junho de 2022, pelas disposições da Lei Estadual nº 15.503/2005 e suas alterações.

Estrutura Física

Clínica Obstétrica		Ativos
Internação Obstétrica		48
UTI MATERNA	Leitos	04
	Isolamento	01
Total Obstétricos		53
Pronto socorro da mulher-observação		09
Pronto socorro da mulher- Emergência (sala vermelha)		01
Clínica Pediátrica		Ativos
Internação Pediátrica		05
	Cirúrgico	10
UTI Pediátrica	Leitos	09
	Isolamento	01
UTIN		19*
UCIN	Convencional	17
	Canguru	05
Total Pediátricos		57
Sala de pequenos procedimentos		01
Pronto Socorro da Criança - Emergência	Leitos	15
	Isolamento	02
	Leito de Estabilização	04
Centro Cirúrgico (Salas)		06
RPA		05
Consultórios Ambulatoriais	Pediátricos	02
	Obstétricos	05**
	CERFIS	03
	Multiprofissional	02

Saída Hospitalar Por Especialidade

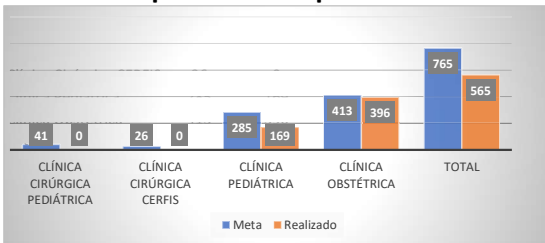

A meta de saídas hospitalares da Hospital Materno Infantil, em Fevereiro de 2022, foi de 765 saídas e foram realizadas 565 saídas. A unidade está passando por mudança de perfil

ATENÇÃO AO USUÁRIO



Percentual de manifestações queixosas recebidas no sistema de ouvidoria do SUS foi de 0,39% em fevereiro.

Laryssa Barbosa
Diretora Geral
Hospital Estadual da Mulher - HEMU

Atendimento de Urgência e Emergência



Foram realizados em fevereiro de 2022, 1064 atendimentos de urgência e emergência.

CIRURGIAS ELETIVAS

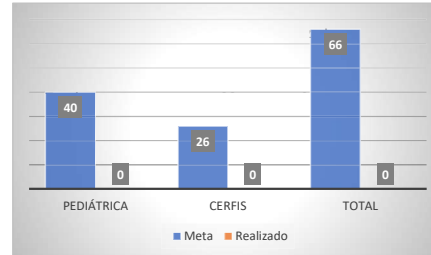

Foram realizadas no mês de fevereiro 0 cirurgias eletivas pediátricas e 0 CERFIS, em razão da mudança do perfil da unidade.

ATENDIMENTO AMBULATORIAL

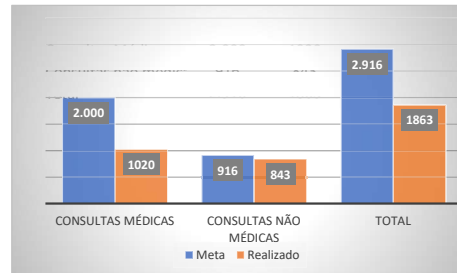

A meta de atendimento Ambulatorial é de 2.916 atendimentos por mês, e a quantidade de atendimentos realizados foram 1.863, devido a mudança de perfil da unidade.

Diagnósticos Realizados Interno

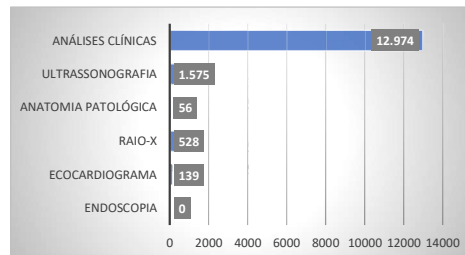

Foram realizados cerca de 15.272 diagnósticos internos no mês de fevereiro.

Michelle Silveira
Coordenadora de Produção Assistencial
IGH Instituto de Gestão e Humanização